

LPO LYCEE DES METIERS DE KAWENI



N°UAI
9760163Y

Date d'ouverture

Contact
MAMOUDZOU
Tél: 02 69 61 09 76
Fax: 02 69 62 16 68
lpo.kaweni@ac-mayotte.fr

Chef d'établissement :
DOMINIQUE BACHELOT

Proviseur adjoint :
Franck DUVAL

Gestionnaire :
THIERRY CONTOUX

Agent comptable :
THIERRY CONTOUX



Présentation du Lycée

Ouvert en 1987, le lycée de Kaweni, situé dans la zone industrielle de Kaweni à MAMOUDZOU est l'un des plus anciens de l'île. Il compte 4000 m2 de surfaces bâties pour un espace total de 14000 m2. Le lycée bénéficie depuis plusieurs années d'un important programme de rénovation de ses locaux (notamment les cuisines). L'ouverture d'un hôtel d'application est prévue à la rentrée 2020. Il accueille à la rentrée 2019, 900 apprenants dont une centaine sous statut d'apprentis. Les formations du lycée sont centrées sur les métiers de l'hôtellerie et de la restauration et du soin à la personne du CAP au BTS. Lycée Polyvalent, le LPO de Kaweni a obtenu le label "Lycée des métiers du goût et des saveurs" en 2016. L'établissement est également support du GRETA-CFA.

Effectif

Évolution globale des effectifs

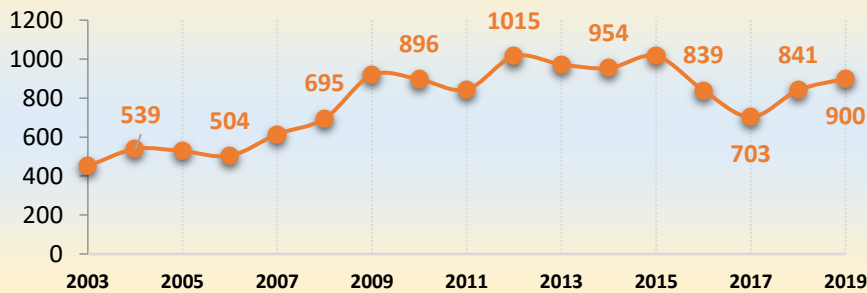

Répartition de l'âge

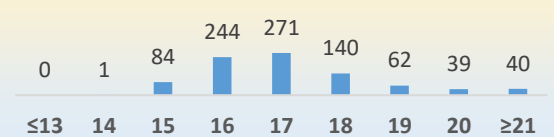

Moyenne d'âge:
17 ans et 3 mois

Répartition par genre

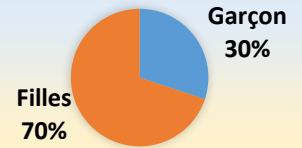

Offre de formation et effectifs

Secteur	Formation	Eff.	Div.	Formation	Eff.	Div.	Formation	Eff.	Div.
BAC GENE	2NDE GENERALE ET TECHNOLOGIQUE	84	3,0	PREMIERE GENERALE	124	4,0			
BAC TECHNO	STHR SC.&TEC. HOTELLER.RESTAURAT.	69	3,0						
BAC PRO	CUISINE	74	3,1	ACC.SOINS-SERV.PERS	94	3,0	COMMERC. SERVICES EN RESTAURATION	69	2,9
BTS	MANAG. HOTEL.REST	28	2,0						
BTS CM-NIV	HOTEL.RESTAURATION	11	1,0						
CAP	BOULANGER	22	2,0	CUISINE	71	4,0	EMPLOY.VENTE : PRDTS ALIMENTAIRES	16	0,9
	EMPL.VENTE: PRDTS EQUIP.COURANT	20	1,1	ACCOMPAG. EDUCATIF PETITE ENFANCE	93	4,0	ASS. TECH. MILIEUX FAMIL.COLLECT.	44	2,0
	COMMER.SERV.HOTEL-CAFE-RESTAURANT	65	4,0	METIERS DE LA COIFFURE	4	1,0			
MCS	MC CUISINIER DESSERTS RESTAU. (MCS)	12	1,0						
Effectifs et divisions	Nombre d'élèves : 900			Nombre de divisions : 42			Nombre d'élèves par division : 21,43		

Évolution des résultats au Baccalauréat

Nombre d'admis au BAC

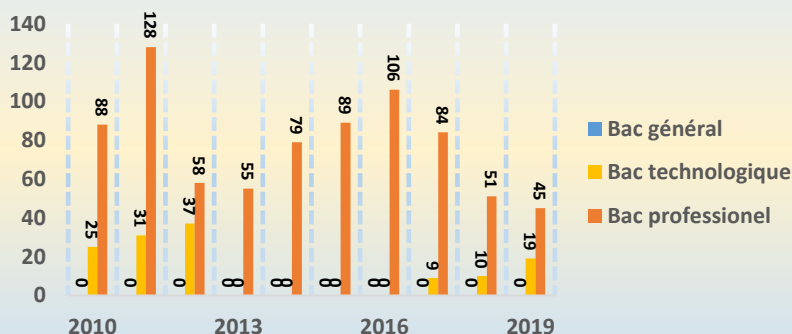

Pourcentage de réussite au Bac

